

Immatriculation	FL525CM	Kilométrage	104241
N° de chassis	VF1RFB00363958802	1ère immatriculation	25/10/2019
Marque	RENAULT Mégane	Nb de places	
Modèle	MEGANE 5P RSK TCE140 INT	Couleur	Bleu
Genre	VP	Type de peinture	Nacrée
Energie	Super	Propriétaire	
Carrosserie	SUV	Parc	Mitry
		Date de relevé	05/10/2022

Pneu AVG 205/50 R17 Usure (prof.restante) : 4.0	Pneu ARG 205/50 R17 Usure (prof.restante) : 5.0	Pneu SEC 195/65R 15 Usure (prof.restante) : 7.0
Pneu AVD 205/50 R17 Usure (prof.restante) : 6.0	Pneu ARD 205/50 R17 Usure (prof.restante) : 4.0	



Carnet d'entretien	✗	Kit anticrevaison	✗	Type de peinture	Nacrée
Nb de portes	5	Double de clé	✗	Genre	VP
Carnet bord présent		Moteur fonctionnant		Véhicule roulant	
Batterie fonctionnelle				Jauge Carburant	100%

- ✓ - Vitres électriques AV : OUI**
- ✓ - Vitres électriques AR : OUI**
- ✓ - Bluetooth : OUI**
- ✓ - Barres de toit : NON**
- ✓ - Accoudoir central AV : OUI**
- ✓ - Accoudoir central AR : NON**
- ✓ - Climatisation automatique : OUI**
- ✓ - Climatisation manuelle : NON**
- ✓ - Jantes alliage : OUI**
- ✓ - GPS disque dur écran couleur : OUI**

Localisation	Nature	Méthode de réparation
--------------	--------	-----------------------

17/11/2022 12:33

PNEU AVG



PARE-CHOC AV



GRILLE INF



CAPOT MOTEUR



JANTE ALU

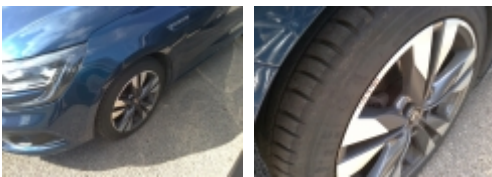

AILE ARD



JANTE ALU

17/11/2022 12:33



PORTE ARD



BAS DE CAISSE D SECTION AR

